Lyftöglemutter DIN 582

Produktinformation



Lyftöglemuttrar är endast avsedda för vertikalt lyft.

Tekniska specifikationer för lyftöglemuttern:

... *Read more*

Egenskaper: Endast för vertikalt lyft
Material: Stål
Märkning: Enligt standard, CE-märkning
Arbetstemperatur: -20°C - (+)200°C
Ytbehandling: Elförzinkad
Standard: DIN 582
Anmärkning: Även större storlekar och tumstorlekar tillgängliga

Säkerhetsfaktor: 6:1

Haklift Oy
sales@haklift.com
+358 2 511 5511

© November 2026 - All Rights Reserved

Lyftöglemutter DIN 582

Ritning & mått

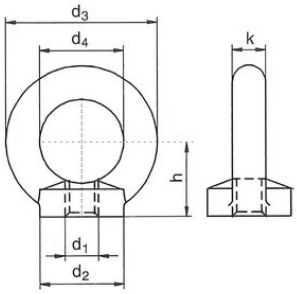

Mer information / Reservdelar

Art.nr	Max last (WLL) ton	Gänga mm	Förpackning	Thread pitch mm	d1 mm mm	d2 mm mm	d3 mm mm	d4 mm	h mm	k mm	Vikt kg
NSM06	0,06	M6	50	1	M6	20	36	20	18	8	0,045
NSM08	0,14	M8	50	1,25	M8	20	36	20	18	8	0,05
NSM10	0,23	M10	50	1,5	M10	25	45	25	22,5	10	0,09
NSM12	0,34	M12	25	1,75	M12	30	54	30	26	12	0,16
NSM14	0,34	M14	25	2	M14	35	63	35	30,5	14	0,24
NSM16	0,7	M16	10	2	M16	35	63	35	30,5	14	0,24
NSM18	0,85	M18	10	2,5	M18	40	72	40	35	16	0,36
NSM20	1,2	M20	10	2,5	M20	40	72	40	35	16	0,36
NSM22	1,2	M22	1	2,5	M22	45	81	45	40	18	0,58
NSM24	1,8	M24	1	3	M24	50	90	50	45	20	0,72
NSM27	2,1	M27	1	3	M27	50	90	50	45	20	0,7
NSM33	3,2	M33	1	3,5	M33	65	108	60	55	24	1,3
NSM30	3,2	M30	1	3,5	M30	65	108	60	55	24	1,32
NSM39	4,6	M39	1	4	M39	75	126	70	65	28	2,02
NSM36	4,6	M36	1	4	M36	75	126	70	65	28	2,08
NSM45	6,3	M45	1	4,5	M45	85	144	80	75	32	3,04
NSM42	6,3	M42	1	4,5	M42	85	144	80	75	32	3,11
NSM52	8,6	M52	1	5	M52	100	166	90	85	38	4,95
NSM48	8,6	M48	1	5	M48	100	166	90	85	38	5,02
NSM56	11,5	M56	1	5,5	M56	110	184	100	95	42	6,69
NSM64	16	M64	1	6	M64	120	206	110	105	48	9,3

Haklift Oy
sales@haklift.com
+358 2 511 5511

© November 2026 - All Rights Reserved

Lyftöglemutter DIN 582

ARBETSBELASTNINGAR

Gänga	Arbetsbelastning (t)	Arbetsbelastning (t)	Arbetsbelastning (t)	Arbetsbelastning (t)	Arbetsbelastning 0-45° (t)	Arbetsbelastning 45-60° (t)	Arbetsbelastning 0-45° (t)	Arbetsbelastning 45-60° (t)
M6	0,08	Ej tillåtet	0,16	Ej tillåtet	0,05	Ej tillåtet	0,08	Ej tillåtet
M8	0,14	Ej tillåtet	0,28	Ej tillåtet	0,1	Ej tillåtet	0,14	Ej tillåtet
M10	0,23	Ej tillåtet	0,46	Ej tillåtet	0,17	Ej tillåtet	0,23	Ej tillåtet
M12	0,34	Ej tillåtet	0,68	Ej tillåtet	0,24	Ej tillåtet	0,34	Ej tillåtet
M14	0,34	Ej tillåtet	0,68	Ej tillåtet	0,24	Ej tillåtet	0,34	Ej tillåtet
M16	0,7	Ej tillåtet	1,4	Ej tillåtet	0,5	Ej tillåtet	0,7	Ej tillåtet
M18	0,85	Ej tillåtet	1,7	Ej tillåtet	0,6	Ej tillåtet	0,85	Ej tillåtet
M20	1,2	Ej tillåtet	2,4	Ej tillåtet	0,83	Ej tillåtet	1,2	Ej tillåtet
M22	1,2	Ej tillåtet	2,4	Ej tillåtet	0,83	Ej tillåtet	1,2	Ej tillåtet
M24	1,8	Ej tillåtet	3,6	Ej tillåtet	1,27	Ej tillåtet	1,8	Ej tillåtet
M27	2,1	Ej tillåtet	4,2	Ej tillåtet	1,49	Ej tillåtet	2,1	Ej tillåtet
M30	3,2	Ej tillåtet	6,4	Ej tillåtet	2,28	Ej tillåtet	3,2	Ej tillåtet
M33	3,2	Ej tillåtet	6,4	Ej tillåtet	2,28	Ej tillåtet	3,2	Ej tillåtet
M36	4,6	Ej tillåtet	9,2	Ej tillåtet	3,28	Ej tillåtet	4,6	Ej tillåtet
M39	4,6	Ej tillåtet	9,2	Ej tillåtet	3,28	Ej tillåtet	4,6	Ej tillåtet
M42	6,3	Ej tillåtet	12,6	Ej tillåtet	4,5	Ej tillåtet	6,3	Ej tillåtet
M45	6,3	Ej tillåtet	12,6	Ej tillåtet	4,5	Ej tillåtet	6,3	Ej tillåtet
M48	8,6	Ej tillåtet	17,2	Ej tillåtet	6,1	Ej tillåtet	8,6	Ej tillåtet
M52	8,6	Ej tillåtet	17,2	Ej tillåtet	6,1	Ej tillåtet	8,6	Ej tillåtet
M56	11,5	Ej tillåtet	23	Ej tillåtet	8,3	Ej tillåtet	11,5	Ej tillåtet
M64	16	Ej tillåtet	32	Ej tillåtet	11	Ej tillåtet	16	Ej tillåtet
M72	20	Ej tillåtet	40	Ej tillåtet	14,28	Ej tillåtet	20	Ej tillåtet
M80	28	Ej tillåtet	56	Ej tillåtet				

Haklift Oy
sales@haklift.com
+358 2 511 5511

© November 2026 - All Rights Reserved